شـــركـــت تـــونـــل ســـد آريـــانـــا

Tunnel Sadd Ariana Co.

WWW.ARIANA-CO.COM

Туннель Садд Ариана

Ворота Наций- Персеполис- Иран

Строительство дороги Шагхун-Зигхар (Таджикистан)

О компании Туннель Садд Ариана

Компания “Туннель Садд Ариана” была основана в 2007 году в результате сотрудничества опытных единомышленных директоров, опираясь на успешный опыт управления несколькими крупными строительными проектами.Компания успела за короткий период времени получить высшие уровни профессиональной квалификации в сфере дорожного строительства и проектно-строительных услуг от организации планирования и бюджетирования Ирана. Она оказывает консалтинговые и проектно-строительные услуги по строительству дорог и имеет лицензию 2 категории в этой области.Туннель Садд Ариана продолжала свой быстрый рост и в течение нескольких лет после основания и стала успешным и ведущим подрядчиком с несколькими филиалами. Этот успех был достигнут благодаря предоставлению качественных услуг и приверженности к работе, неустанным усилиям, постоянному повышению качества, ориентации на клиента, сокращению затрат и времени выполнения проекта, использованию новых методов, опытным профессионалам и эффективному оборудованию. На практике, выбор нашей компании в качестве лучшего экспортера технических и инженерных услуг в течение 6 лет подряд с 2017 по 2022 подтверждает это. Компания Бехан Садд (Инженерные и консультационные услуги в области плотины и электростанции) и инженерно-консалтинговые компании Саманян и Таджикан (в области проектирования, консалтинга и инженерных услуг) и Сахтеман Туннель (Услугодатель по городским проектам в Таджикистане) являются дочерними предприятиями компании “Тунелль Садд Ариана” и работая независимо, подлежат интегрированному управлению. Штаб-квартира Группы Арианы с целью управления отечественными, зарубежными проектами и дочерними компаниями находится в Тегеране. В настоящее время Группа Ариана имеет ценный и обширный опыт в области крупномасштабных строительных проектов внутри и за пределами страны, таких как: строительство дорог, железных дорог, мостов, туннелей, ирригационных и дренажных сетей, систем водоснабжения, систем автоматизации и канализаций, армирование конструкций, строительство плотин и ГЭС, систем электроснабжения, полигонов и т.п. Широкий спектр проектов в Центральной Азии, включая строительство крупнейшей в мире земляной плотины с глиняным сердечником в Таджикистане до реконструкции и строительства ирригационных и дренажных сетей в Казахстане, Армении и Узбекистане, также строительство пограничного моста между Грузией и Арменией на условиях “разработка – строительство” выполняется Группой Арианы. Намерение заключается в том, чтобы следованием долгосрочному стратегическому плану, верой в Бога, используя ценный опыт прошлых лет и усилиями персонала, повысить уровень компании и нашей страны в области экспорта технических и инженерных услуг.

شـــرکـت تـــونل سـد آریـانـا
Tunnel Sadd Ariana Co.

Сообщение от генерального директора

Али Мусави Рахими

Целью основания компании Туннель Садд Ариана является создание эффективной структуры, основанной на творчестве, инициативе, прозрачности, убеждении и мастерстве, чтобы используя знание и опыт и вдали от сложной и неэффективной бюрократии и путем реализации инфраструктурных проектов, особенно зарубежных, достичь экономического процветания и оказать положительное социальное воздействие.Успешная реализация важных проектов за пределами национальных границ в начале создания компании доказала эффективность и крепость ее структуры и привела нас к постанке долгосрочных целей для преодоления затруднений и привнесения процветания и прогресса.Мы верим, что выполнение различных инфраструктурных проектов в установленные сроки и с созданием добавленной стоимости в соответствии со стандартами качества и охраны окружающей среды, улучшит уровень жизни, обеспечит устойчивую занятость и экономическое развитие и завоюет доверие и авторитет. Мы приветствуем сложные задачи, принимаем риски прохождения через неизведанные пути в соответствии с принципами, и, преодолевая их, улучшаем нашу структуру и организацию и увеличиваем ее возможности. Надеемся, в дальнейшем, используя преимущества технологий, непрерывное обучение, модернизацию и сотрудничество каждого из моих коллег в компании “Туннель Садд Ариана”, также выполнением масштабных проектов, оказать положительное влияние на рост национальной и международной экономики.

Репутация компании «Туннель Садд Ариана»

- Финансовый оборот более **250** миллионов долларов в год.
- Профессиональный опыт в реализации более 40 проектов с наименьшим количеством несчастных случаев на строительной площадке.
- Завершение многочисленных проектов и удовлетворение всех требований заказчиков.
- Создание совместной рабочей среды между Заказчиками, Инженерами, Консультантами и Директорами.
- Инновации и оптимизация стоимости
- Получение различных международных и технических сертификатов и свидетельств.
- Лучший национальный экспортер технических и инженерных услуг в течение четырех лет подряд с 2017 по 2022.
- Реализация проектов в Иране, Таджикистане, Казахстане, Узбекистане, Армении и Грузии.

Профессиональные принципы и соблюдение обязательств

В наши дни сильно бросается в глаза то, что в проектах по СМР, мы наблюдаем шаткость принципов инженерной этики в сфере профессионального сотрудничества, являющейся результатом забытой необходимости развития инженерной этики в инженерном сообществе.Несмотря на это, учитывая соответствующее положение компании «Туннель Садд Ариана», от нее ожидают уделение особого внимания этическим принципам, приверженности обязательствам, двустороннему и многостороннему соглашениям. Вследствие этого, мы считаем себя обязанными защищать интересы заинтересованных сторон в рамках национальных интересов и в соответствии с этическими принципами, и добиваться их удовлетворения, а также выполнять свои обязательства перед законом, заказчиками, инженерной профессией и партнерами.Мы уверены, что непрерывность успеха при соблюдении этики и выполнении обязательств, откроет путь к профессиональному росту и повышению моральных ценностей, а результатом следования этому пути, станет завоевание доверия Заказчиков и Партнеров.

شـــركـت تـــونل سـد آريانا
Tunnel Sadd Ariana Co.

Специализированные категории

Строительство земляных ,бетонных и заградительных плотин, хранилищ, гидротехнического сооружения для гидроэлектростанции

- Открытые земляные и горные работы
- Подземные работы
- Устройство бетонных конструкций
- Бурение тоннелей (современным и традиционным методами)
- формирование тампонажной завесы и стенки диафрагмы
- забивание гвоздей
- закрепление
- Геотехнические и геофизические работы

Свалка

- Строительство полигона

Горное дело

- Геологоразведочные работы
- Добыча полезных ископаемых

Водоснабжение и сточные воды

- Строительство различных водопроводных линий
- Строительство, реконструкция и восстановление сетей водоснабжения и сточных вод
- Строительство, реконструкция и восстановление ирригационных и дренажных сетей
- Строительство, реконструкция и восстановление систем сбора поверхностных вод

Дороги

- Дорожные проекты
- Железнодорожные проекты (модернизация мостов, строительство и реконструкция железных дорог)
- Строительство разных видов тоннелей
- Строительство транспортных развязок и мостов

Строительство многофункциональных комплексов

- Жилые комплексы
- Торговые и административные комплексы
- Спортивные комплексы
- Производство бетона

Интегрированная система управления

Выполнение инструкций соответствующих междугородним нормам даваемых признанными институтами такими как QA , JAS-ANZ, DAKKS, IAS сертификаты которых компания Туннель Садд Ариана успела получить, влечет за собой не только установление интеграции и соответствия между проектами и политиками управления компании, но и предоставление услуги и качественную реализацию проектов.

JAS-ANZ

INTACT ISO 14001:2015

INTERNATIONAL ACCREDITATION SERVICE MSCB-131

SIS CERT. ISO 45001:2018

DAkkS Deutsche Akkreditierungsstelle D-ZM-18949-01-00

QA TECHNIC ISO 9001:2015

QA TECHNIC ISO 21500:2012

Стандарт управления охраной труда и техникой безопасности

ISO 45001: 2018

Стандарт экологического менеджмента

ISO 14001: 2015

Стандарт руководства по управлению проектами

ISO 21502:2020

Стандарт менеджмента качества

ISO 9001:2015

Рабочая сила

Рабочая сила является самым ценным активом общества, и признание влияющих на нее факторов, , может повысить производительность и конкурентоспособность любой организации. Обучение и расширение возможностей человеческих ресурсов, несмотря на трату времени и расходы влекут за собой повышение потенциала сотрудников и оптимальное использование их способностей, а также играют незаменимую и конструктивную роль в развитии компании. Следовательно обучение, укрепление физического здоровья и морального духа сотрудников являются приоритетами компании Туннель Садд Ариана, и компания относит их не к затратам, а к инвестициям для реализации проектов на высшем уровне качества, технологий, инноваций, навыков и специальности, а также продвижения коллег. Количество активного персонала в отечественных и зарубежных проектах составляет более 2000 человек, 40% иранские, а остальные - из других стран. Также более 400 человек из них имеют высшее образование.

Безопасность

Согласно идеологическим принципам компании Туннель Садд Ариана, для общества повышение безопасности не относится к затратами, оно считается способом инвестирования. Следовательно, охрана здоровья, безопасность и комфорт сотрудников - важнейшие приоритеты компании при реализации строительных проектов как одного из самых рискованных деятельностей мира. По этой причине, полная информированность в отношении безопасности и соблюдение ее требований в соответствии с национальными и международными стандартами для всех сотрудников являются обязательными и неизбежными. В связи с этим компания Туннель Садд Ариана подготовила комплексные программы под названием «Управление здоровьем и безопасностью» и с целью защиты коллег, реализует их положения во всех своих офисах и на проектных площадках.

Ключевые пункты программ безопасности в проектах, следующие

- Постоянное обучение персонала правилам безопасности при реализации проектов;
- Осведомленность и приверженность сотрудников вопросам безопасности;
- Подготовка и выполнение инструкций по технике безопасности;
- Приобретение средств индивидуальной защиты (СИЗ)
- Проведение тестов для проверки знаний сотрудников по протоколам безопасности;
- Обучение неопытного персонала перед работой в подпроектных зонах;
- Система анализа несчастных случаев на рабочих местах для всех проектов;
- Специальные программы безопасности и здоровья для проектов в зависимости от их типа.

جمهوری اسلامی ایران
وزارت تعاون، کار و رفاه اجتماعی
اداره کل تعاون، کار و رفاه اجتماعی استان تهران

گواهینامه صلاحیت ایمنی پیمانکاران

Your job is as safe as you want

ویژه اشخاص حقوقی و حقیقی

شماره ثبت: ۸۲۵۴۸
تاریخ صدور: ۱۶ / ۰۶ / ۱۳۸۸

در اجرای تبصره ماده ۲ آیین نامه ایمنی امور پیمانکاری ، مصوب ۱۳۸۸/۱۲/۰۳ شورای عالی حفاظت فنی، صلاحیت ایمنی

به : شرکت تونل سد آریانا

به مدیریت : جناب آقای علی موسوی رحیمی — با کد ملی : ۴۸۱۹۲۱۲۴۲۷

به نشانی : میدان ونک خیابان ملاصدرا خیابان شیراز جنوبی ک اتحاد پ۱۱ — کد پستی : ۱۴۳۵۸۴۶۳۸۱

تلفن ثابت : ۰۲۱۸۸۶۱۶۸۰۰ — تلفن همراه : ۰۹۱۲۳۴۷۱۷۴۶

و با شماره ثبت : ۲۹۶۷۶۰ — تاریخ ثبت : ۱۳۸۶/۰۱/۱۱ — شناسه ملی : ۱۰۱۰۳۳۳۳۲۶۰

با موضوع فعالیت در زمینه زیر: مطابق با موضوع گواهینامه صلاحیت پیمانکاری

در کمیته تشخیص صلاحیت ایمنی استان مورد تأیید قرار گرفت. این گواهینامه با رعایت شرایط ابطال و تعلیق در آیین نامه (مفاد مندرج در ظهر گواهینامه) به مدت ۲ سال از تاریخ صدور اعتبار دارد و این گواهینامه قابل واگذاری نمی باشد.

برواند رضایی کلاشاری
مدیر کل تعاون، کار و رفاه اجتماعی استان تهران

شـــرکـت تـــونل سـد آریانا
Tunnel Sadd Ariana Co.

Опыт работы по отечественным проектам

WWW.ARIANA-CO.COM

Контракт на управление проекта тоннеля передачи вод от Деза до Гамруда (участки 1 и 2)

Заказчик	Акционерное Водное Общество Тегерана
Сфера деятельности	Управления проектом передачи вод Механизированным методом и спецтехникой TBM-EPB
Тип контракта	управление строительством
Дата начала проекта	Февраль 2008
Дата окончания проекта	Июнь 2009

Строительство коллекторов и систем сбора сточных вод в городе Кередж

- Проектирование, строительство и завершение главного коллектора с целью сбора и переноса поверхностных вод и также сточных вод улицы Барагана (3 фаза)
- Строительство и завершение водосборных коллекторов расположенных на улицах Шахид Бехешти и Джомхури (три фазы)
- Строительство северного обводного противопаводкового канала Кереджа
- Сбор поверхностных вод районов Ахтарабад- Шабанабад- Валиаср

Заказчик	Муниципалитеты Кереджа
Сфера деятельности	Проведение трубопроводов (Типы труб: бетонные, полиэтиленовые и GRP)
Тип контракта	трехсторонний
Дата начала проекта	Июнь 2012 года
Дата окончания проекта	Сентябрь 2019 года

Строительство транспортной развязки Кадж

Заказчик — Муниципалитет Кереджа
Сфера деятельности — Строительство подземного переезда

Тип контракта — трехсторонний
Дата начала проекта — Март 2014
Дата окончания проекта — Июнь 2015

Строительство съезда с бульвара Шора

Заказчик — Муниципалитет Кереджа
Сфера деятельности — Выемка, земляные работы, укрепление и стабилизация стен
Тип контракта — Трехсторонный договор
Дата начала проекта — Март 2014 года
Дата окончания проекта — Сентябрь 2015 года

Проектирование, материально-техническое снабжение, строительство- проект «развязка бульвара Валиаср города Мехршахр с железной дорогой Тегеран-Тебриз» (две фазы)

Заказчик	Муниципалитет Кереджа
Сфера деятельности	Строительство подземного переезда и дорожного покрытия
Тип контракта	Непромышленное проектирование и строительство
Дата начала проекта	Январь 2016
Дата окончания проекта	Март 2018

Работы на армирование мостов железной дороги Бафг-Бандар Аббас, второй участок (Гаре таппе, Бандар Аббас, Шахид Раджаи) с целью увеличения несущей способности

Заказчик	Компания железная дорога Ирана
Сфера деятельности	Ремонт, сейсмическое армирование и увеличение несущей способности мостов
Тип контракта	Непромышленное проектирование и строительство
Дата начала проекта	Март 2015
Дата окончания проекта	Октябрь 2021 года

Работы на армирование мостов старой железной дороги (участок 2) Эсламшахр-Гарком(Парандак-Гарком) с целью увеличения несущей способности

Заказчик	Компания железная дорога Ирана
Сфера деятельности	Ремонт, сейсмическое армирование и увеличение несущей способности мостов
Тип контракта	Непромышленное проектирование и строительство
Дата начала проекта	Март 2015
Дата окончания проекта	Март 2019

Работы по усовершенствованию 180 км железных дорог распложенных в северных регионах ,Тегеране, Исфахане, на востоке, юге, в Йезде и на северо-востоке (1)

Заказчик	Компания железная дорога Ирана
Сфера деятельности	Трехсторонний
Тип контракта	Замена шпал, разделение балласта и при необходимости замена рельсов механизированными устройствами.
Дата начала проекта	Май 2018 г.
Дата окончания проекта	В процессе

Выполнение и обеспечение безопасности системы водосброса, строительство подъездной дороги и завершение оставшихся работ плотины Нармашир (Неса)

Заказчик	Региональная компания водоснабжения Кермана
Сфера деятельности	Строительство бьефа плотины Неса, подъездной дороги к плотине, административного здания плотины
Тип контракта	Трехсторонний
Дата начала проекта	Сентябрь 2020
Дата окончания проекта	В процессе

Исполнительные работы по строительству второй полосы на оси Хомейн-Алигударз

Заказчик	Компания по строительству и развитию транспортной инфраструктуры страны
Сфера деятельности	Расширение существующей дороги и строительство новой дороги
Тип контракта	Трехсторонний
Дата начала проекта	Сентябрь 2021
Дата окончания проекта	В процессе

شـــرکـت تـــونل سـد آریانا

Tunnel Sadd Ariana Co.

Department Specialized Electricity

WWW.ARIANA-CO.COM

Строительство зданий
Торгово-административный расположен в Тегеране и Карадже

Заказчик — Частный сектор
Сфера деятельности — Архитектура, сооружение, механические и электрические установки.
Тип контракта — Инвестиционно-строительный проект
Дата начала проекта — май 2019 г, май 2021 г
Дата окончания проекта — в процессе

Строительство торгово-офисного здания в Таджикистане

Заказчик	Частный сектор
Сфера деятельности	Архитектура, сооружение, механические и электрические установки.
Тип контракта	Инвестиционно-строительный проект
Дата начала проекта	Декабрь 2012
Дата окончания проекта	Март 2017

Реконструкция и завершение обрушающихся кровль выставочных залов (наклонная крыша трехместного зала), а также завершение и оснащение конференц-зала и части административного здания (конференц-залы и завершение части административного здания) в Тегеране Шахре Афтаб

Заказчик	Эксплуатационная компания Международной выставки «Шахре Афтаб»
Сфера деятельности	Городское развитие и Строительство
Тип контракта	Строительство и Реконструкция
Дата начала проекта	Июль 2022
Дата окончания проекта	В процессе

Строительство торгово-административной башни (Тегеран, Озгол) с площадью около 7000 квадратных метров

Заказчик	Строительная компания Омран Техлар
Сфера деятельности	Городское развитие и Строительство
Тип контракта	Строительство
Дата начала проекта	Июль 2022
Дата окончания проекта	В процессе

شـــركـت تـــونل سـد آريانا

Tunnel Sadd Ariana Co.

Опыт работы по зарубежным проектам

WWW.ARIANA-CO.COM

Рогунская плотина, ГЭС мощностью 3600 МВт и ее инфраструктуры в Республике Таджикистан

Заказчик	Министерство энергетики и водных ресурсов Республики Таджикистан –ОАО «Рогунская ГЭС»
Сфера деятельности	Строительство туннеля электростанции и трансформатора, туннелей передачи воды и водовыпускных сооружений, подъездных дорог
Тип контракта	Трехсторонний
Дата начала проекта	Март 2010 г
Дата окончания проекта	В процессе
Срок выполнения	из-за большого объема работы, график производства работ объявляется заказчиком ежегодно.

Строительство водовыпускного сооружения Рогунской плотины и ГЭС - Республика Таджикистан

Заказчик — Министерство энергетики и водных ресурсов Республики Таджикистан –ОАО «Рогунская ГЭС»
Сфера деятельности — Строительство входного водовыпускного сооружения
Тип контракта — Трехсторонний
Дата начала проекта — Сентябрь 2021
Дата окончания проекта — В процессе,

Проект водоснабжения и водоотведения города Душанбе

Инвестор	Всемирный Банк
Заказчик	Государственного Унитарного Предприятия «Душанбеводоканал»
Сфера деятельности	Вода и Экология- Водопровод
Тип контракта	Строительство
Дата начала проекта	Март 2022 г
Дата окончания проекта	В процессе,

Операция укрепления и геотехническое бурение на Рогунской плотине и ГЭС

Заказчик	Министерство энергетики и водных ресурсов Республики Таджикистан
Сфера деятельности	Бурение и взятие проб, Работы по укреплению боковых стенок конструкции плотины, строительство цементационной завесы левого берега и дна выхода из водоотводного туннеля методами гвоздей и анкеровки, взятие проб, бурение и контактная заливка,
Тип контракта	Трехсторонний
Дата начала проекта	Март 2010 г
Дата окончания проекта	В процессе

Земляные работы, транспортировка выкопанных материалов, открытая выемка сооружений Рогунской плотины и ГЭС

Заказчик	Министерство энергетики и водных ресурсов Республики Таджикистан –ОАО «Рогунская ГЭС»
Сфера деятельности	Буровзрывные работы, транспортировка выкопанных материалов на склад
Тип контракта	Трехсторонний
Дата начала проекта	Март 2010 г
Дата окончания проекта	В процессе

Строительство дороги Шагун-Зигер в Республике Таджикистан (вторая фаза)

Вторая фаза

Заказчик	Министерство Транспорта Республики Таджикистан
Сфера деятельности	Строительство 10 км дороги и трех мостов
Тип контракта	Трехсторонний
Дата начала проекта	Октябрь 2007
Дата окончания проекта	Апрель 2010

Третья фаза

Заказчик	Министерство Транспорта Республики Таджикистан
Сфера деятельности	Строительство 19 км дороги и устройство асфальтового покрытия (34 км)
Тип контракта	Трехсторонний
Дата начала проекта	Июль 2011
Дата окончания проекта	Февраль 2014

Строительство дороги Ини-Маст Чакухи в Республике Таджикистан

Заказчик	Министерство Транспорта Республики Таджикистан
Сфера деятельности	Строительство асфальтированной дороги, устройство траншеи и каменной засыпки
Тип контракта	Трехсторонний
Дата начала проекта	Январь 2014
Дата окончания проекта	Июль 2014

Производство Геотехнических работ в ГЭС Санг Туде- 1, в Республике Таджикистан

Заказчик	Министерство энергетики и водных ресурсов Республики Таджикистан- Российская компания «Интер РАО»
Сфера деятельности	Взятие проб с сооружения заполненной водой плотины, устройство дренажных скважин, земляные работы и заливка
Тип контракта	Трехсторонний
Дата начала проекта	Октябрь 2011
Дата окончания проекта	Декабрь 2012

Строительство железных дорог Дущанбе-Гарган Тапе, Вахдат-Яван в Республике Таджикистан

Заказчик	Заказчик: Железнодорожная организация Республики Таджикистан
Сфера деятельности	Подготовительные работы, земляные работы, устройство насыпи железных дорог
Тип контракта	Трехсторонний
Дата начала проекта	Июнь 2014
Дата окончания проекта	Ноябрь 2015

Проектирование и строительство пограничного моста “Баграташен” расположенного на границе Армении с Грузией

Инвестор	Европейский банк реконструкции и развития
Заказчик	Министерство территориального управления и инфраструктуры Республики Армения и его агент -дорожный департамент SNCO -Министерство регионального развития и инфраструктуры Грузии.
Сфера деятельности	Проектирование и строительство моста дороги Ереван-Тбилиси на реке Дебед.
Тип контракта	Проектирование и Строительство
Дата начала проекта	Ноябрь 2017 г.
Дата окончания проекта	В процессе

Реконструкция магистральных и вторичных каналов в рамках Проекта модернизации ирригационной системы (ISMP) в Республике Армения

Инвестор	Евразийский Банк Развития
Заказчик	Армянский фонд территориального развития (ATDF)
Сфера деятельности	Реконструкция старых каналов и строительство новых каналов
Тип контракта	Трехсторонний
Дата начала проекта	Июль 2020 г.
Дата окончания проекта	В процессе

Проект строительства нового полигона Хараздан с сопутствующими зданиями и сооружениями в Республике Армения

Инвестор	Европейский банк реконструкции и развития
Заказчик	Kotayki ev Gegharkuniki KKTK LLC
Сфера деятельности	Строительство полигона и сопутствующих сооружений
Тип контракта	Трехсторонний
Дата начала проекта	Декабрь 2020 г.
Дата окончания проекта	В процессе

Проект реконструкции каналов “ Эликала 1” в Республике Узбекистан

Инвестор	Всемирный банк
Заказчик	Министерство сельского и водного хозяйства Республики Узбекистан
Сфера деятельности	Реконструкция старых каналов и строительство новых каналов
Тип контракта	Трехсторонний
Дата начала проекта	Март 2020 г.
Дата окончания проекта	В процессе

Проект реконструкции правобережного канала и оросительного канала “Топуланг Каратагский” в Республике Узбекистан

Инвестор	Исламский банк развития
Заказчик	Министерство сельского и водного хозяйства Республики Узбекистан
Сфера деятельности	Реконструкция старых каналов и установление оборудования ирригационных и дренажных сетей.
Тип контракта	Трехсторонний
Дата начала проекта	Май 2018 г.
Дата окончания проекта	В процессе

Проект по усовершенствованию ирригационных каналов и дренажных систем “Махтааралъ 1-б” в Республике Казахстан

Инвестор	Всемирный банк
Заказчик	Министерство экологии, геологии и природных ресурсов Республики Казахстан- Комитет по водным ресурсам
Сфера деятельности	Реконструкция ирригационных и дренажных каналов, электроснабжение и автоматизация
Тип контракта	Трехсторонний
Дата начала проекта	Апрель 2019 г.
Дата окончания проекта	В процессе

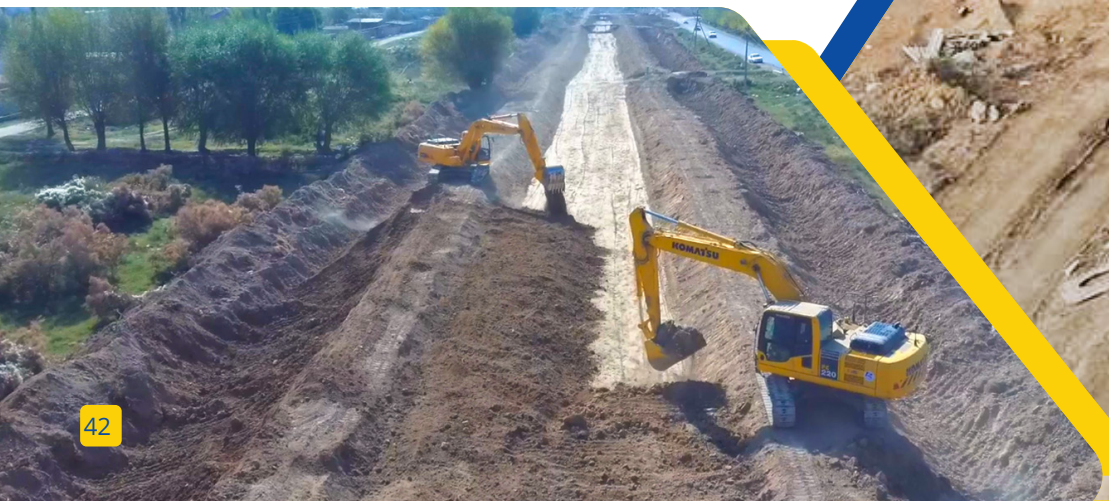

Проект по усовершенствованию ирригационных каналов и дренажных систем “Арысь-Туркестан1-” в Республике Казахстан

Инвестор	Всемирный банк
Заказчик	Министерство экологии, геологии и природных ресурсов Республики Казахстан- Комитет по водным ресурсам
Сфера деятельности	Реконструкция ирригационных и дренажных каналов, электроснабжение и автоматизация
Тип контракта	Трехсторонний
Дата начала проекта	Март 2019 г.
Дата окончания проекта	В процессе

Усовершенствования ирригационно-дренажной системы «Правобережный магистральный канал (ПМК)»

Инвестор	Инвестор- Республика Казахстан (70 процентов) и Всемирный Банк (30 процентов)
Заказчик	Комитет водных ресурсов Министерства экологии, геологии и природных ресурсов Республики Казахстан
Сфера деятельности	реконструкции старых каналов и строительству новых каналов
Тип контракта	Общие условия казахстанских контрактов на строительство оросительных каналов
Дата начала проекта	февраля 2022 г
Дата окончания проекта	В процессе

شـــرکـت تـــونل سـد آریانا
Tunnel Sadd Ariana Co.

Департамент специализированной электроэнергетики

WWW.ARIANA-CO.COM

Опыт отделов электротехники, автоматизации и измерительных приборов

Линии электропередачи и распределения 10 кВ и 0,4 КВ,

Электрические подстанции 10-33 КВ и 0,4-10 КВ,

Автоматизация водонасосных станций и затворов каналов

проектирование системы СКАДА для дистанционного управления и мониторинга ворот и скважин

Строительство оросительно-дренажной системы Махтаарал1-б в Республике Казахстан

Электрические подстанции 10-0.4 кВ и водонасосные станции (171 подстанция на проектах Махтааралъ и Арысь)
Проектирование панели управления для локального и дистанционного управления воротами
Проектирование и внедрение панелей управления и питания
Проектирование и внедрение СКАДА и телеметрических систем,

شـــرکـت تـــونل سـد آریانا

Tunnel Sadd Ariana Co.

Спецтехники и Оборудование

WWW.ARIANA-CO.COM

Производство бетонных и сборных бетонных изделий

- Производство бетона с разным содержанием цемента
- Производство сборных бетонных изделий
- Производство сборных бетонных труб

VOLVO
L3
L220E
VOLVO
L4
L220E
HYUNDAI
CAT

МоАЗ

CAT

شـرکت تـونل سد آریانا
Tunnel Sadd Ariana Co.

Специализированные рейтинги, Награды, Благодарственные письма

Профессиональная квалификация от организации планирования и бюджетирования Ирана

Первая категория в области транспорта, дорожного, автодорожного и железнодорожного строительства
Первая категория в области водных ресурсов, плотины и гидроэлектростанции
Первая категория в области сооружений и зданий
Первая категория в области электрических и механических установок и оборудования.
Пятая категория в области нефтегазовых установок и оборудования
Третья категория категория в области изыскательской деятельности
Пятая категория в области промышленности и горнодобывающих работ
Четвертая категория в области передачи и распределения электроэнергии

شـــرکـت تـــونل سـد آریـانـا
Tunnel Sadd Ariana Co.

ریاست جمهوری
سازمان برنامه و بودجه کشور

شماره: ۴۱۴۸۸۰
تاریخ: ۱۴۰۰/۰۸/۷۶
پیوست:

گواهینامه صلاحیت پیمانکاری

جناب آقای علی موسوی رحیمی
مدیر عامل محترم شرکت تونل سد آریانا
شماره ثبت ۲۹۶۷۶۰
شناسه ملی ۱۰۱۰۳۳۳۳۲۶۰

با استناد به مصوبه شماره ۲۸۰۱۳/ت۳۳۲۵۱هـ مورخ ۱۳۸۱/۱۲/۱۱ هیأت محترم وزیران و با توجه به احراز شرایـــط لازم و تأیید صلاحیت آن شرکت در سامانه جامع تشخیص صلاحیت عوامل نظام فنی اجرایی، به این وسیله صلاحیت آن شرکت برای انجام امور پیمانکاری به شـــرح زیر اعلام می گردد.

پایه ۱	رشته راه و ترابری	با تعداد ۴ کار مجاز
پایه ۳	رشته کاوش های زمینی	با تعداد ۳ کار مجاز
پایه ۵	رشته صنعت و معدن	با تعداد ۳ کار مجاز
پایه ۱	رشته آب	با تعداد ۴ کار مجاز
پایه ۱	رشته ساختمان و ابنیه	با تعداد ۴ کار مجاز
پایه ۱	رشته تاسیسات و تجهیزات	با تعداد ۴ کار مجاز
پایه ۵	رشته نفت و گاز	با تعداد ۳ کار مجاز
پایه ۴	رشته نیرو	با تعداد ۳ کار مجاز

رعایت قانون برگزاری مناقصات به شماره ۱۳۰۸۹۰ مورخ ۱۳۸۲/۱۱/۱۷ آیین نامه های اجرایی مربوطه و ظرفیت کاری مجاز در زمـان ارجاع کار توسط آن شرکت ضروری است.

پایه یک رشته «آب»این شرکت در زیررشته «سدسازی و تاسیسات مربوطه»است و این شرکت مجاز است در زیررشته های دیگر رشته «آب» با پایه های پایین تر فعالیت کند.

این شرکت با شرکت «مهندسی ایرانیان صنعت ابنیه» دارای سهامدار مشترک و با شرکت «پهان سد» دارای سهامدار و هیات مدیره مشترک است.

سیدجواد قانع فر
رییس امور نظام فنی و اجرایی، مشاوران و پیمانکاران

این گواهینامه از تاریخ صدور تا پایان دوره ارزشیابی و حداکثر تا تاریخ ۱۴۰۴/۰۹/۰۱ معتبر می باشد.

- هرگونه تغییر در ارکان و سهام شرکت و اطلاعات امتیازآوران (مدیرعامل، هیأت مدیره و کارکنان امتیازآور)، باید حداکثر ظـرف سه ماه در سامانه ساجات (http://sajat.mporg.ir) ثبت شود.
- هر قرارداد جدید حداکثر ظرف سه ماه پس از انعقاد قرارداد و صورت وضعیت های جدید پس از تأیید کارفرما باید در سامانه ســاجـات ثبت شود، تا امتیاز آنها هنگام تشخیص صلاحیت دوره بعد و آزادسازی ظرفیت منظور شود.

Разрешение на подрядные работы от организации планирования и бюджетирования Ирана

ریاست جمهوری
سازمان برنامه و بودجه کشور

شماره: ۴۰۶۶۹
تاریخ: ۱۳۹۷/۰۲/۰۴
پیوست:

گواهینامه صلاحیت پیمانکاران طرح و ساخت

جناب آقای علی موسوی رحیمی
مدیر عامل محترم شرکت فنی ومهندسی راه و ساختمان تونل سد آریانا
شماره ثبت : ۲۹۶۷۶۰
شناسه ملی : ۱۰۱۰۳۳۳۳۲۶۰

به استناد ماده (۲۲) قـانون برنامه و بـودجـه کشـــور و آیین نـــامه تشخیص صلاحیت پیمانکاران طرح و ساخت، موضوع مصوبه شماره ۱۵۱۱۷ /ت۳۹۸۵۷ هـ مورخ ۱۳۸۴/۰۲/۱۱ هیـات محترم وزیـــران و بـــا توجه به احراز شرایـــط لازم و تائید صلاحیت آن شرکت در ســامـانـه جـامع تشخیص صلاحـــیت عوامل نظام فنی اجرایی، به این وسیله صلاحیـــت آن شـــرکت برای انجام فعالیت در اجرای پروژه ها به روش طـرح و ساخت به شرح ذیل اعلام می گردد:

ـ رسته راه و ترابری پایه ۲

ضمنا در صورت ارجاع کار به آن شرکت رعایت قانون برگزاری مناقصات به شماره ۱۳۰۸۹۰ مورخ ۱۳۸۳/۱۱/۱۷ ، آیین نامه های اجرایی مربوطه و ماده (۱۲) آیین نامه تشخیص صلاحیت پیمانکاران طرح و ساخت و سایر بخشنامه ها و دستورالعمل های این معاونت الزامی است.

شرکت دارای گواهینامه صلاحیت پیمانکاری پایه یک رشته راه و ترابری است .همچنین این شرکت بر اساس آیین نامه تشخیص صلاحیت مشاوران دارای پایه دو تخصص راه سازی می باشد.

غلامحسین حمزه مصطفوی
رییس امور نظام فنی و اجرایی

این گواهینامه از تاریخ صدور تا پایان دوره ارزشیابی و حداکثر تا تاریخ ۱۳۹۹/۰۵/۳۱ معتبر می باشد.

- هر گونه تغییر در ارکان و سهام شرکت و اطلاعات امتیاز آوران (مدیر عامل، هیات مدیره و کارکنان امتیازآور)، باید حداکثر ظرف سـه ماه در سامانه ساجات (http://sajat.mporg.ir) ثبت شود.
- هر قرارداد جدید حداکثر ظرف سه ماه پس از انعقاد قرارداد و صورت وضعیت های جدید پس از تائید کارفرما باید در ســامـانـه ساجات ثبت شود، تا امتیاز آنها هنگام تشخیص صلاحیت دوره بعد و آزاد سازی ظرفیت منظور شود.

در صورت مغایرت مطالب این گواهینامه با اطلاعات موجود در سایتگاه http://sajar.mporg.ir، اطلاعات سایتگاه اصالت دارد.

به مندرجات پشت صفحه گواهینامه توجه فرمایید.

Разрешение второй категории на предоставление услуг проектирования и строительство в области транспорта, дорожного строительства

ریاست جمهوری
سازمان برنامه و بودجه کشور

شماره: ۱۶۸۹۳۳۵
تاریخ: ۱۳۹۶/۱۱/۲۱
پیوست:

گواهینامه صلاحیت خدمات مشاوره

جناب آقای علی موسوی رحیمی
مدیرعامل محترم شرکت تونل سد آریانا
شماره ثبت : ۲۹۶۷۶۰
شناسه ملی ۱۰۱۰۳۳۳۳۲۶۰

با استناد به مصوبه شماره ۲۰۶۲۷/ت۳۸۴۳۷هـ مورخ ۱۳۸۳/۴/۲۳ هیأت محترم وزیران و با توجه به احراز شرایط لازم و تایید صلاحیت آن شرکت در سامانه جامع تشخیص صلاحیت عوامل نظام فنی اجرایی، به این وسیله صلاحیت آن شرکت برای انجام خدمات مشاوره به شـــرح زیر اعلام می گردد.

پایه ۲ تخصص راه سازی با تعداد ۵ کار مجاز

رعایت مفاد قانون برگزاری مناقصات به شماره ۱۳۰۸۹۰ مورخ ۱۳۸۷/۱۱/۱۷ آیین نامه های اجرایی مربوطه و ظرفیت کاری مجاز در زمان ارجـاع کار توسط آن شرکت ضروری است.

غلامحسین حمزه مصطفوی
رییس امور نظام فنی و اجرایی

این گواهینامه از تاریخ صدور تا پایان دوره ارزشیابی و حداکثر تا تاریخ ۱۴۰۰/۱۱/۲۱ معتبر می باشد.

- هرگونه تغییر در ارکان و سهام شرکت و اطلاعات امتیازآوران (مدیرعامل، هیأت مدیره و کارکنان امتیازآور)، باید حداکثر ظرف سه ماه در سامانه ساجات (http://sajat.mporg.ir) ثبت شود.
- هر قرارداد جدید حداکثر ظرف سه ماه پس از انعقاد قرارداد و صورت وضعیت های جدید پس از تأیید کارفرما باید در سامانه ساجات ثبت شود، تا امتیاز آنها هنگام تشخیص صلاحیت دوره بعد و آزادسازی ظرفیت منظور شود.

در صورت مغایرت مطالب این گواهینامه با اطلاعات موجود در سایتگاه http://sajar.mporg.ir، اطلاعات سایتگاه اصالت دارد.

به مندرجات پشت صفحه گواهینامه توجه فرمایید.

Разрешение второй категории на предоставление Консалтинговых услуг в области дорожного строительства

Награды и Благодарственные письма лучшего национального экспортера технических и инженерных услуг выданные Министерством промышленности, шахт и торговли

Лучший национальный экспортер -2021

Премиальный экспортер 2022

Лучший национальный экспортер -2020

Лучший национальный экспортер -2019

Лучший национальный экспортер -2018

Лучший национальный экспортер -2017

Наград выданный экспортирующими технические и инженерные услуги компаниями

Наград и Благодарственное письмо лучшему национальному экспортеру (2017) выданное Банком Развития Экспорта

Наград международной выставки Транспорта и соответствующих отраслей -2018

Наград и Благодарственное письмо лучшего национального экспортера (2019) выданное Банком Развития Экспорта

اتاق بازرگانی، صنایع، معادن و کشاورزی ایران
Iran Chamber of Commerce, Industries, Mines & Agriculture

تاریخ ۱۳۹۶/۰۸/۰۷
شماره ۰۰۲/۴۹۹۹/س
پیوست ندارد

اتوماسیون اداری

به نام خداوند جان و خرد

جناب آقای علی موسوی رحیمی
مدیر عامل محترم شرکت تونل سد آریانا

با سلام و احترام،

کسب عنوان صادر کننده نمونه ملی سال ۱۳۹۶ را به جنابعالی و همگی همکارانتان تبریک عرض می کنم.
امیدوارم با تکیه بر تجارب و شایستگی های سازمانی خود و بهره گیری هرچه بیشتر از آموزه های نوین مدیریت توفیقاتتان افزونتر و پایدارتر گردند.

پدرام سلطانی
نایب رئیس

بدون مهر برجسته فاقد اعتبار می باشد

تهران- کد پستی ۱۵۸۴۶۴۸۴۹۹ - خیابان طالقانی ، نبش خیابان شهید موسوی(فرصت) شماره ۱۷۵ صندوق پستی ۱۵۸۷۵-۴۶۷۱
www.iccima.ir تلفن: ۸۵۷۳۰۰۰۰ فکس ۸۵۷۳۳۳۳۳

Благодарственное письмо лучшему национальному экспортеру выданное Иранской торговой палатой-2017

بسمه تعالی

تقدیر نامه

جناب آقای مهندس علی موسوی رحیمی
مدیرعامل محترم شرکت مهندسی فنی سد آریانا

انتخاب شایسته‌تان جهت کسب عنوان صادرکننده برتر (اعضاء دارای رتبه) کشور در سال ۱۳۹۶ را به شما تبریک عرض نموده و از خداوند متعال برای شما آرزوی سلامت و موفقیت روزافزون در راه تعالی و پیشرفت صنعت کشور مسئلت می‌نماید.

مجتبی شیخی
دبیر کل دائمی صادرکنندگان خدمات فنی و مهندسی ایران

Благодарственное письмо лучшему национальному экспортеру выданное Генеральным секретарем Ассоциации экспортеров технических и инженерных услуг Ирана

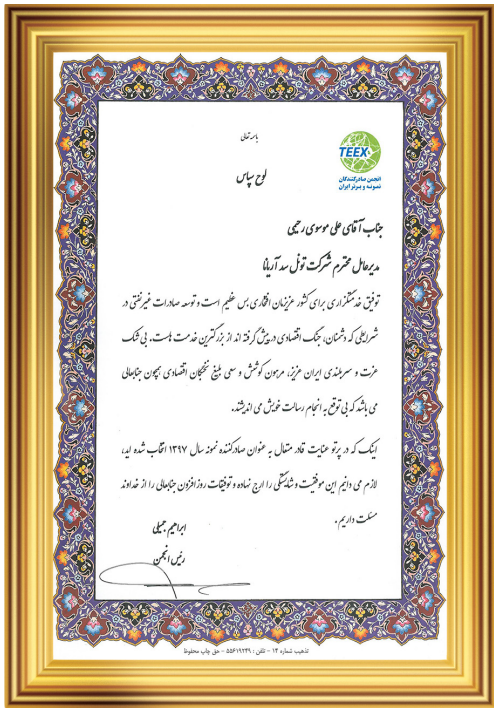

بسمه تعالی

TEEX
انجمن صادرکنندگان خدمات فنی و مهندسی ایران

لوح سپاس

جناب آقای علی موسوی رحیمی
مدیرعامل محترم شرکت تونل سد آریانا

توفیق خدمتگزاری برای کشور عزیزمان افتخاری بس عظیم است و توسعه صادرات غیرنفتی در شرایطی که دشمنان، جنگ اقتصادی و دیوانه گرفته اند از بزرگترین خدمت هاست. بی شک عزت و سربلندی ایران عزیز، مرهون کوشش و سعی بلیغ نخبگان اقتصادی همچون جنابعالی می باشد که بی توقع، انجام رسالت خویش می اندیشند.

اینک که در پرتو عنایت قادر متعال، به عنوان صادرکننده نمونه سال ۱۳۹۷ انتخاب شده اید، لازم می دانیم این موفقیت و شایستگی را ارج نهاده و توفیقات روزافزون جنابعالی را از خداوند مسئلت داریم.

ابراهیم جملی
رئیس انجمن

تلاقیب شماره ۱۴ - تلفن: ۵۵۶۱۹۲۴۱ - حق چاپ محفوظ

Благодарственное письмо лучшему национальному экспортеру выданное ассоциацией лучших экспортеров Ирана-2018

FROM : FAX NO. : Dec. 03 2019 07:54AM P1

جمهوری اسلامی ایران
وزارت نیرو

باسمه تعالی

تاریخ ۱۳۹۸/۰۹/۱۷ - ۰۷:۱۸:۰۰
شماره ۹۸/۲۰۴۱۱/۱۲۰
پیوست

جناب آقای دکتر علی آبادی
مدیرعامل محترم شرکت مپنا
جناب آقای مهندس ترکش دوز
مدیر عامل محترم شرکت مهاب قدس
جناب آقای مهندس موسوی رحیمی
مدیر عامل محترم شرکت تونل سد آریانا
جناب آقای مهندس نادعلیان
مدیر عامل محترم شرکت پارس تابلو

موضوع: تقدیر از شرکت های صادرکننده نمونه ملی در بخش آب و برق در سال ۱۳۹۸

با سلام و احترام؛

حضور فعال در بازارهای بین‌المللی به منظور تحقق اهداف اقتصاد مقاومتی، سرمون عزم راسخ و همت والامردان تلاشگری است که در جهت اعتلای نام ایران اسلامی در عرصه‌ی اقتصاد، گام بر می‌دارند. بدینوسیله انتخاب آن شرکت به عنوان صادرکننده نمونه ملی در سال ۱۳۹۸ را که حاصل تلاش های مجدانه و صادقانه جنابعالی و همکاران آن شرکت در گسترش صادرات خدمات فنی و مهندسی صنعت آب و برق می باشد، تبریک و تهنیت عرض می نمایم.

امید است با عزمی راسخ و تلاش مضاعف، همواره در گسترش بازارهای هدف صادراتی و رشد صادرات خدمات فنی و مهندسی در راستای اهداف و سیاست های نظام مقدس جمهوری اسلامی ایران موفق باشید.

محمدعلی فرحناکیان
مشاور وزیر نیرو در امور بین الملل

تهران، خیابان ولی‌عصر، ابتدای بزرگراه آیت‌ا... صالحی، روبروی پارک ملت، ساختمان وزارت نیرو، کدپستی ۱۵۹۸۸۷۳۹۱۳
تلفن: ۸۲۱۰۶۰۰۰ پست الکترونیک: info@moe.gov.ir وبپا: www.moe.gov.ir

Благодарственное письмо лучшему национальному экспортеру выданное министерством энергетики-2019

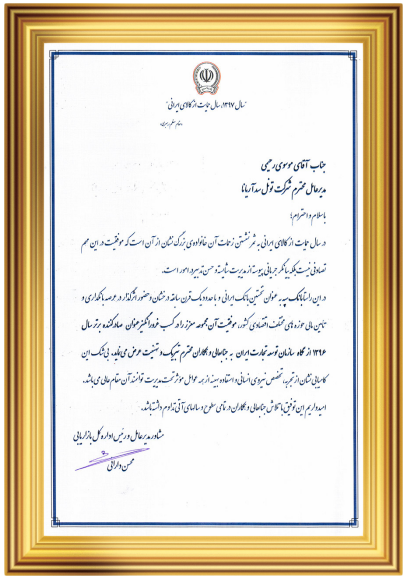

سال ۱۳۹۷ سال جاذبه گردشگری ایرانی

بسم خدا

جناب آقای موسوی رحیمی
مدیرعامل محترم شرکت توئل سد آریانا

با سلام و احترام،

در سال جاذبه گردشگری ایرانی، بر شرشمین نوشت آن خاطره‌ای بزرگ نشان از آن است که موفقیت و این هم نمادی نیست یکی بر جریانی پویا تا زیرساخت نباشد تا حسن تدبیر و امور است.

و این را بانک سپه، مولان تشنین بانک ایرانی، با عهد دیگ قرن بیانه درشان و حضور پیگیرانه و عرصه بکاری و تبیین بانی حوزه‌ای تحقیقات اقتصادی کشور، موفقیت آن محمود سرزاده کسب خود بگیرد مولان. صادقانه برسال ۱۳۹۶ از گاه سازمان توسعه تجارت ایران بر جایگاه و همکاران محترم شیک و تنیت عرض می‌نماید بانک این کامیابی نشان از تیم، تخصص نیروی انسانی، استاد و نیز در عوامل موثر در تحقیق مدیریت توانمند آن مقام بانی باشد.

امیدواریم این توفیق با تلاش جایگاه و همکاران در تمامی سطح و سامانی آتی تداوم داشته باشد.

شاهرود، سرمایل و رئیس اداره کل بازرگانی
محسن دارابی

جمهوری اسلامی ایران
وزارت نیرو

شماره: ۹۶/۱۰/۰۲/۱۰۰
تاریخ: ۹۶/۱۰/۰۲

"یکی از سیاست‌های اقتصاد مقاومتی همین است؛ گسترش صادرات و گسترش ظرفیت‌های صادراتی"
از بیانات مقام معظم رهبری (مدظله العالی) در فروردین ماه ۱۳۹۶

جناب آقای مهندس موسوی رحیمی
مدیرعامل محترم شرکت توئل و سد آریانا

«صادرات» یکی از مؤلفه‌های کلیدی رشد و توسعه کشور عزیزمان ایران است و می‌تواند راه رشد تولید و اشتغال را که از مزیت‌های مقام معظم رهبری در سیاست‌های ابلاغی اقتصاد مقاومتی می‌باشد، هموار نموده و عزت و سربلندی کشور را به ارمغان آورد.

کسب عنوان صادرکننده برتر در سال ۱۳۹۵ که حاصل تلاش‌های مجدانه و صادقانه جنابعالی و همکاران آن شرکت در گسترش صادرات تجهیزات و خدمات فنی و مهندسی صنعت آب و برق می‌باشد، بر شما مبارک باد.

موفقیت‌های روزافزون جنابعالی و همکاران محترم شما را از خداوند بزرگ مسالت دارم.

حمید چیت‌چیان

دانشگاه صنعتی شاهرود
دفتر ریاست

مهندس علی موسوی

تبریک گفته، احداث بزرگترین طرح سدسازی کشور مزید آخرین و افتخار بزرگ تاریخ انقلاب اسلامی در سازندگی کشور است.

فداکاری جنابعالی در ساخت سد و نیروگاه کارون ۴ قابل تقدیر و یادآوری است.

رضا شاه‌ابراهیمی
قائم مقام و مدیر عامل

ICCA

انجمن صادرکنندگان خدمات فنی و مهندسی ایران
International Consultants and Contractors Association of Iran

THIS IS TO CERTIFY THAT

Tunnel sadd Ariana company
IS A MEMBER OF INTERNATIONAL CONSULTANTS AND CONTRACTORS ASSOCIATION OF IRAN
SINCE 12 APRIL 2011

MEMBERSHIP NUMBER: 419 — شماره عضویت: ۴۱۹
ISSUANCE DATE: 2022/03/21 — تاریخ صدور: ۱۴۰۱/۰۱/۰۱
EXPIRATION DATE: 2023/03/20 — تاریخ انقضاء: ۱۴۰۱/۱۲/۲۹

گواهی می‌شود
شرکت توئل سد آریانا
از تاریخ ۱۳۹۰/۰۱/۲۳ به عضویت انجمن صادرکنندگان خدمات فنی و مهندسی ایران قابل آمده است

Mohamad Reza Hasani
Chairman of the Board
محمدرضا حسانی - رئیس هیئت مدیره

شهرداری کرج

شماره: ۱۳۹۴/۵/۲۵
تاریخ: ۹۴/۶۵۰۲۹

جناب آقای مهندس موسوی
مدیریت عامل شرکت توئل سد آریانا

احداث تقاطع غیرهمسطح کاج (شهدای قوامی) نتیجه تلاش و کوشش همه جانبه آن مدیریت و همکاران محترم در شرکت توئل سد آریانا و سایر عوامل دست اندرکار پروژه می‌باشد.

لذا ضمن اعلام رضایت، موفقیت فائق تقدیر آن شرکت را تبریک گفته و از خداوند متعال سربلندی و پیشرفت روزافزون آن مجموعه را مسئلت می‌نمایم.

علی اصغر کمالی زاده
معاون فنی و عمرانی شهرداری کرج

تلفن: ۰۲۶۳۴۲۱۱۶۰۰۰
دورنگار: ۰۲۶۳۴۲۲۹۰۸۱
www.karaj.ir info@karaj.ir

Благодарственное письмо выданное Банком Сепах

Благодарственное письмо выданное министерством энергетики ведущему экспортеру

Благодарственное письмо выданное министерством энергетики за строительство плотины “Карун 3”

Свидетельство о членстве в Ассоциации экспортеров инженерно-технических услуг

Благодарственное письмо выданное муниципалитетом города Карадж за строительством развязки Кадж

ВАЗОРАТИ НАҚЛИЁТИ ҶУМҲУРИИ ТОҶИКИСТОН

МИНИСТЕРСТВО ТРАНСПОРТА РЕСПУБЛИКИ ТАДЖИКИСТАН

MINISTRY OF TRANSPORT OF THE REPUBLIC OF TAJIKISTAN

ш.Душанбе,кӯчаи Айни,14
Тел.: (3722) 217-12-21,20-01
E-mail:Mtdtt@mail.tj.net

Ахси поштаи Дидҳояти
Тел.: (3722) 217-12-21,20-02
E-mail:Mtdtt@tj.net

г.Душанбе,улица Айни,14
Тел.: (3722) 217-12-21,20-02
E-mail:Mtdtt@tj.net

«5» март 2010 сол

Ба директори генералии
Ширкати Муҳандисии
«Туннел Садди Ориёно»
Оғои Алии Мусавӣ Раҳимӣ

Бо салом, Алии Мусавӣ Раҳимӣ!

Лозим ба зикр аст,ки бо заҳмату талошҳои шабонарӯзии мутахассисони Эронию Тоҷикӣ ширкати Шумо дар соҳтани ва аз навсозии роҳи автомобилгарди Шоҳон-Зигар корҳои ичрои Фазаи-II бо сифати баланд дар мӯҳлати воҷуҳ шуда бавҷиҳм расондаанд.Ҳоҳиши кайҳ аст,ки мушкилотҳои сахтро мутахассисон дар рафти анҷоми кор паси сар намуда ба комбӣҳои хуб нонл гаштаанд,ки рафту омади мардуми дигар минтаҳаҳои Ҷумҳурии Тоҷикистонро ба визоҳти Мустори Ҳуҷистоҳ Бадҳшон дар тамоми фаслҳои сол осон намудаанд.

Аз ҳамин лиҳоз вазифаҳорам аз номи вазири Нақлиёт ва мардуми Тоҷикистон ин муваффақиятро ба даст омадаро ба Шумо ва мутахассисонатон табрик ари намуда,аз ҳудоиҳ муваффиқият ва пешрафтро рузафзуиро ҳоҳонем.

Директори лоиҳа Шоҳҷалов Ў.

Благодарственное письмо за строительство дороги Шагун-Зигер- Республика Таджикистан

ИНТЕР РАО ЕЭС
ОАО "САНГТУДИНСКАЯ ГЭС-1"

734024, Таджикистан, Душанбе, ул. Айни 48, 10 эт., тел/факс: (44) 6003301, 6003302
119435, Москва, ул. Большая Пироговская д.27, строение 1Б, 3 этаж, тел. +7(968)(849-96-01
www.sangtuda.com; e-mail: info@sangtuda.com, office@sangtuda.com

исх.№ 757/Д-ПА от «09» октября 2013г.
на вх.№ С.Р.Ф – 13/1122 от 28.09.2013г.

Директору
ФЗАО ИК «Туннель
Садди Ориено»
г-ну Ш. Довариҳфард.

«О продолжении сотрудничества»

Уважаемый Господин Ш.Довариҳфард!

Следует отметить, что на рынке представляемых услуг по буровым работам в Республике Таджикистан, возглавляемая Вам ФЗАО ИК «Туннель Садди Ориено» подтвердила свою приверженность принципам надежного и делового Партнерства. Достаточная степень ответственности при взятии и выполнении договорных обязательств, соответствие технического оснащения и высокий профессионализм исполнения поставленных задач, безусловно, определит наш выбор в пользу ФЗАО ИК «Туннель Садди Ориено» при возникновении профильных работ.

Относительно озвученных Вами предложений по бурению скважин, заявлено, что по получению от Генерального проектировщика ОАО «Институт Гидропроект», решения, условий и метода выполнения берегоукрепительных работ, с Вами обязательно будут проведены консультации в части их реализации.

Считаю техническое партнерство с Вашей компанией весьма эффективным и плодотворным, и выражаю надежду на развитие и углубление взаимовыгодного сотрудничества.

Генеральный директор П.А. Лавров

Исп. Ҳоҷаева М.Р.
Тел. 918 748 486

Ҷамъияти саҳомии ҳушодаи «Нерӯҳои обии барқии Сангтуда-1»

Благодарственное письмо ГЭС «Санг Туде 1»- Республика Таджикистан

ЧАМЪИЯТИ САҲОМИИ ҲУШОДАИ НЕРӮҲОИ БАРҚИ ОБИИ «РОҒУН»

OPEN JOINT STOCK COMPANY "ROGUN HYDRO POWER PLANT"

СИПОСНОМА

ACKNOWLEDGEMENT

ФҲСП "Туннел Саддин Ориёно"
ARIANA. CO

барои фаъолияти босубот ва саҳми арзанда дар for the active participation in providing input for the бунёди иншооти тақдирсози миллати тоҷик, construction of the fateful project for Tajik nation "Нерӯҳои барқи обии Рогун" ва ба муносибати "Rogun Hydro Power Plant" and on the occasion of the баистифоддадиҳии агрегати нахустини ш "Каҳи commissioning of the first Unit of Hydropower Plant is Нур" бо сипосномаи ҲСК "НБО Рогун" сарфароз hereby awarded with an Acknowledgement of OJSC "Rogun HPP" гардонида шавад.

Директори генералии ҲСК "НБО Рогун" Сафарзода Х.А.

General Director OJSC "Rogun HPP" Safarzoda Kh. A.

Благодарственное письмо Рогунской плотины и ГЭС- Республика Таджикистан -2018

Түркістан облысы
Мақтаарал ауданы

АЛҒЫС ХАТ

Құрметті «Tunnel Sadd Ariana» жабық акционерлік қоғамының ұжымы!

Тотенше жағдай кезінде су басқан ауылдарды қайта қалпына келтіру жұмыстарын жүргізудегі өзегі еңбектеріңізге алғыс білдіремін!

Орын алған тотенше жағдай тек жергілікті тұрғындарды ғана емес, бүкіл ел халқын қатты есеңгіретті. Дегенмен, қазақ ері «Жұмыла көтерген жүк жеңіл» деп дана халқымыз айтқандай, «Мақтаарға, біз біреміз» деген ұранмен ортақ іске жұмыла кірісті. Қиын сәтте Сіздер де мақтаарадықтардың қасынан табыла білдіңіздер. Көмек қолын созып, ілгі істердің іске асуына ұйытқы болдыңыздар. Мақтаарал тұрғындарының ізгілігі жолындағы ауқымды еңбектеріңіз ешқашан ұмытылмайды.

Сіздерге зор денсаулық, отбастарыңызға амандық және ұрысметтеріңізге абырой тілеймін!

Ізгі тілеумен:
Аудан әкімі Б.Асанов

Мырзакент кенті
2020 жыл

Благодарственное письмо выданное правительством Махтаракского района Казахстана за помощь Компании Туннель Садд Ариана во время наводнения в Туркестанской области

ХАДАМОТИ НАЗОРАТИ ДАВЛАТИИ БЕХАТАРИИ КОРҲО ДАР САНОАТ ВА СОҲАИ КӮҲҚОРИИ НАЗДИ ҲУКУМАТИ ҶУМҲУРИИ ТОҶИКИСТОН

СИПОСНОМА

ФИЛИАЛИ ҶАМЪИЯТИ САҲОМИИ ПӮШИДАИ «ТУННЕЛ САДДИ ОРИЁНО»

барои ҳамкории судмаҳо дар соҳтмони НБО-и «Рогун» ва иштироки фаъолона дар ҳорабиниҳо оид ба бехатарии саноати бо Ҳадамоти назорати давлатии бехатарии корҳо дар саноат ва соҳаи кӯҳкории назди Ҳукумати Ҷумҳурии Тоҷикистон бо сипосномаи мазкур сарфароз гардонида мешавад.

1958

Сардори Ҳадамот Раҳим Санҷат Асо

18 ноября соли 2022

благодарственное письмо по охране труда от Республики Таджикистан за Рогунскую ГЭС от 18 ноября 2022 года

شـــرکـت تـــونل سـد آریانا
Tunnel Sadd Ariana Co.

Окружающая среда

По скольку несоблюдение принципов и стандартов защиты окружающей среды в строительных проектах оказывает негативное влияние на благополучное существование нашего и будущих поколений, компания Туннель Садд Ариана уделяет особое внимание на этот вопрос и рассматривает одновременное удовлетворение требований Заказчика и охраны окружающей среды при реализации проектов как принцип. Приверженность принципам охраны окружающей среды является одной из основ организационной культуры компании, и все сотрудники обязуются знать экологические требования проекта и соблюдать их.

Рогунская плотина, ГЭС мощностью 3600 МВт

Рогунская плотина, ГЭС мощностью 3600 МВт

Туннель Садд Ариана

АДРЕС ЦЕНТРАЛЬНОГО ОФИСА

Тегеран,пл. Ванак, ул. Молласадра, ул. Южный Шираз, ул. Западный Бразил, 146

+98 21 88616800 1435844849 +98 21 40883922

info@ariana-co.com www.ariana-co.com

аджикистан, Душанбе, ул. Мирза Торсунзаде, Миршакар 70

Казахстан, Шымкент, м-н Малый Самал, ул. Каныбекова, д. 30

Грузия, Тбилиси, Нуцубидзе, № 82, 5 этаж, кв 122

Армения, Ереван, ул Комитас, д. 38/2, кв. 32